



ÍNDICE DE CONFIANZA DEL EMPRESARIO AGROPECUARIO (ICEA)

Con el soporte
académico de





Índice de confianza del empresario agropecuario CREA (ICEA)

El ICEA comenzó a calcularse en noviembre de 2012. El indicador se construye a partir de las opiniones de los empresarios agropecuarios que integran el Movimiento CREA en relación a la economía nacional, sectorial y al contexto financiero y económico empresarial. La evolución del ICEA a través del tiempo cuantifica la percepción y expectativas de los empresarios del sector agropecuario.

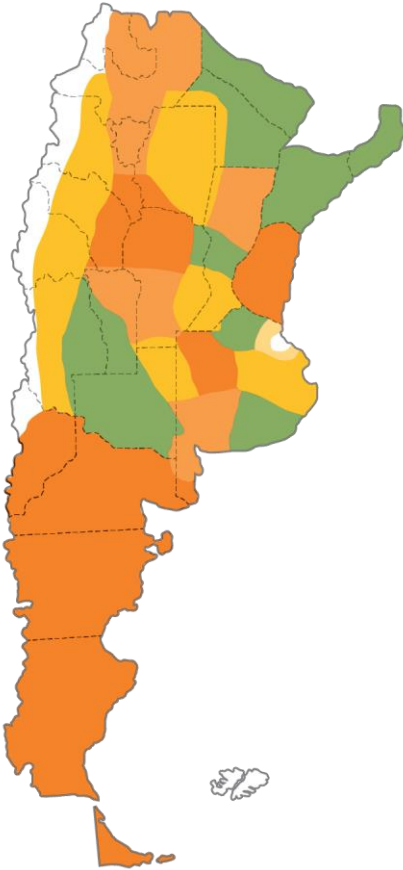

Sobre la construcción del ICEA

- 1 Se construye con las respuestas obtenidas dentro del Sistema de Encuestas Agropecuarias del Movimiento CREA (SEA-CREA), de periodicidad cuatrimestral (marzo, julio y noviembre).
- 2 En el último relevamiento, realizado entre el 4 y 18 de julio de 2022 se obtuvieron 1.291 respuestas de miembros CREA.
- 3 El cálculo de los índices se basa en la metodología desarrollada por *Michigan University*. Los índices se construyen tomando una muestra aleatoria estadísticamente representativa para el Movimiento CREA, para un nivel de confianza del 99%.
- 4 El Centro de Investigación en Métodos Cuantitativos aplicados a la Economía y la gestión a (CMA-IADCOM) de la Facultad de Ciencias Económicas de la Universidad de Buenos Aires, a través del Programa en Gestión Integral de Riesgos (PROGIRA), nos da soporte en la construcción técnica, validación e investigación de los fundamentos de los índices y la percepción de los productores del sector agropecuario.

ICEA

El ICEA alcanzó 31,6 puntos y tuvo su caída más importante desde nov-19.

Los índices que captan el estado de las condiciones actuales y las expectativas se deterioraron en una magnitud similar.

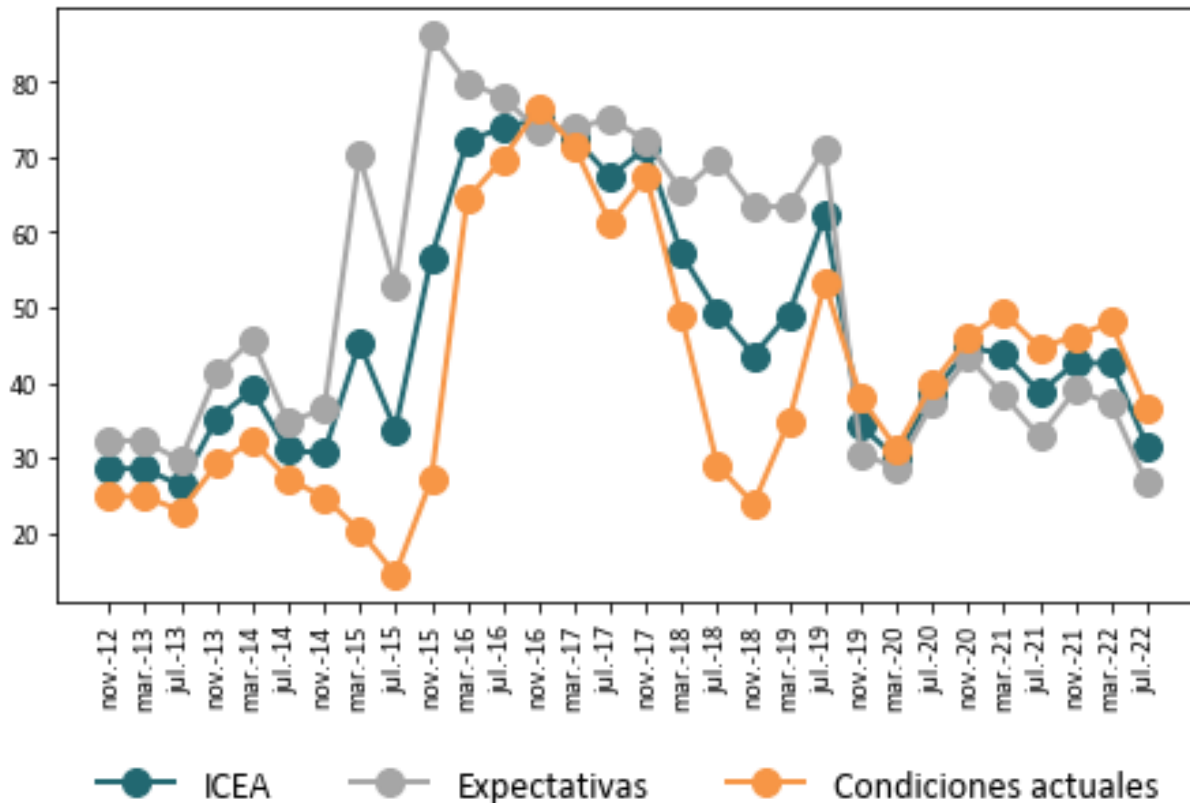

Fuente: SEA-CREA.

ICEA - Subíndices

Desagregando el indicador en sus distintos subíndices, puede verse que la evaluación de la situación económica registró un mínimo histórico. Los subíndices de la situación de la empresa y de la situación del agro también sufrieron un deterioro importante, aunque se mantienen en niveles más elevados.

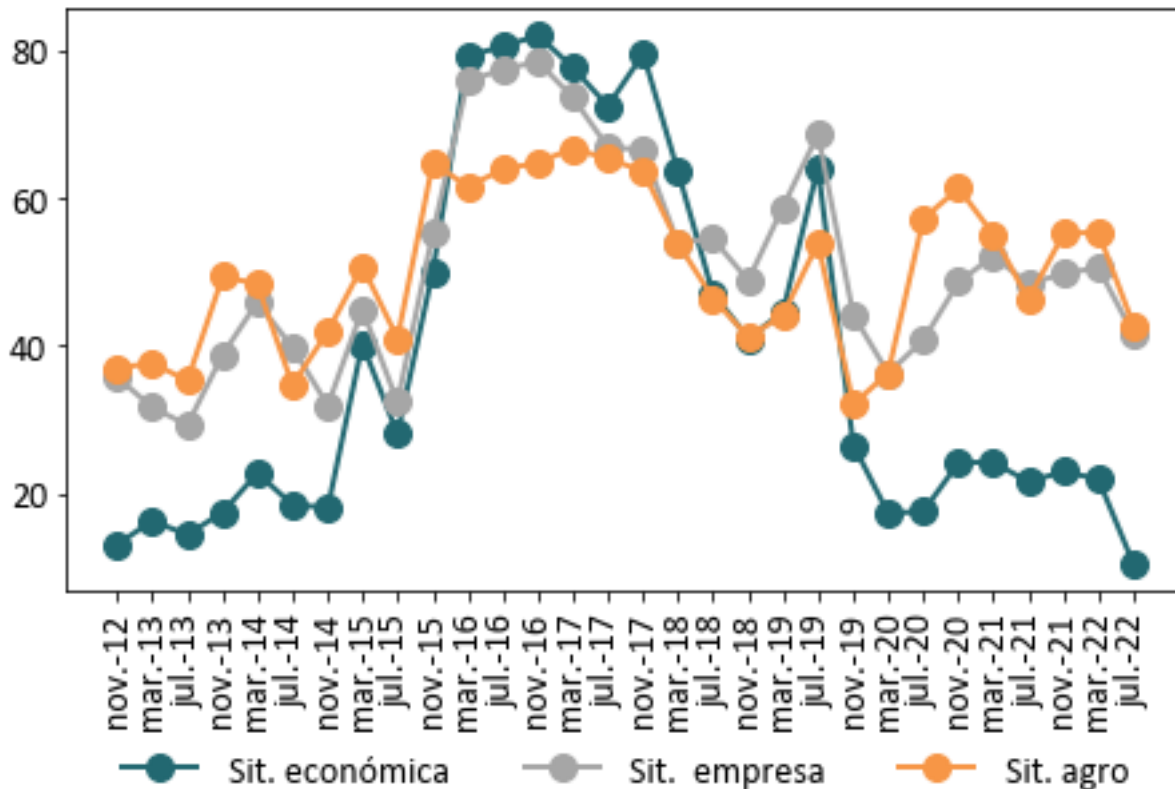

Fuente: SEA-CREA.

ICEA - Actividades

El ICEA – Ganadería (32,1) tuvo una mejor performance que su contraparte Agrícola (31,1), por segunda medición consecutiva. De todas formas, ambos indicadores tuvieron una baja significativa tanto en sus componentes de condiciones actuales como de expectativas.

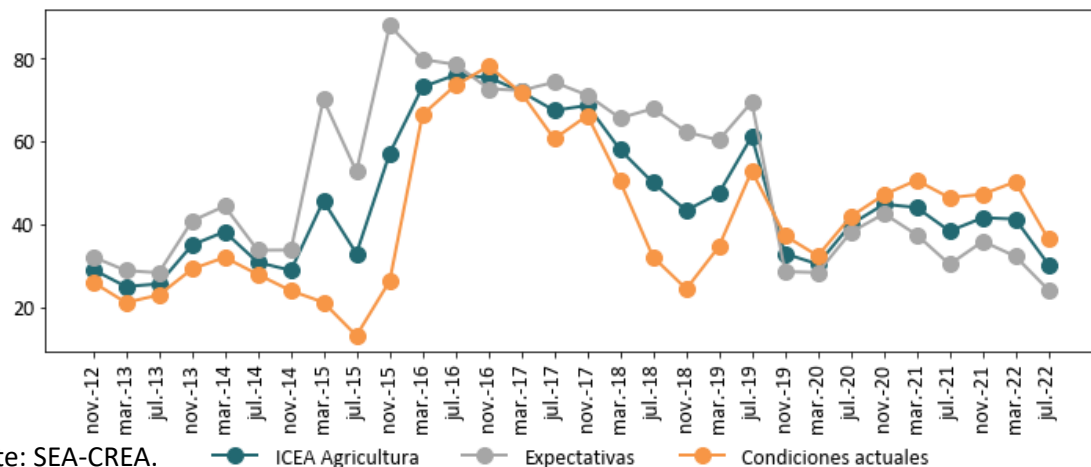
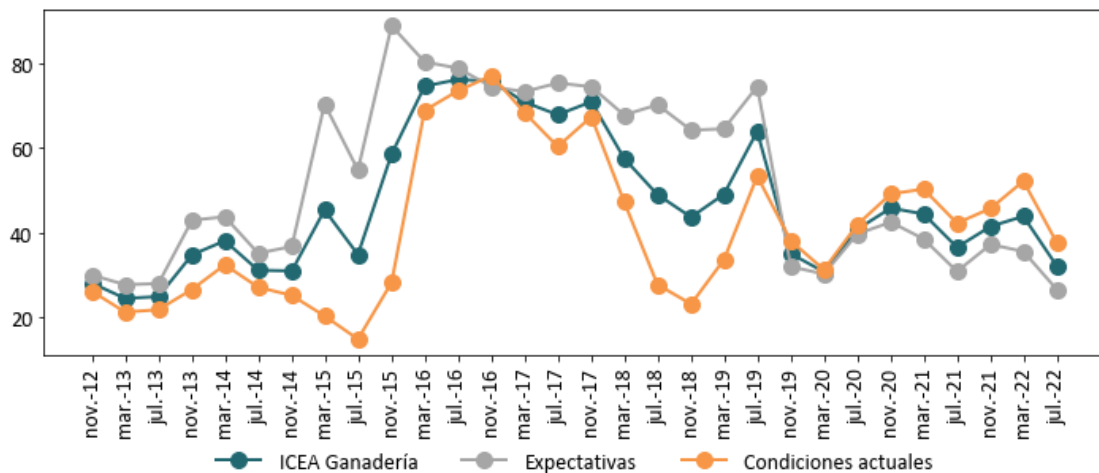

Fuente: SEA-CREA.

ICEA Agricultura Expectativas Condiciones actuales

Resumiendo:

- Los Miembros CREA no están ajenos al contexto de incertidumbre que vive el país: importante aceleración inflacionaria y brecha cambiaria muy elevada.
- En este marco, el ICEA tuvo una importante caída y, la evaluación de la situación del país en particular, se ubicó en su mínimo histórico.





www.crea.org.ar



[/crea.org](https://www.facebook.com/crea.org)



[/canalcrea](https://www.youtube.com/canalcrea)



[@crea_arg](https://www.instagram.com/crea_arg)



[@crea_arg](https://twitter.com/crea_arg)

Producto desarrollado por el Área de Economía - I+D CREA. Escribinos a: economia@crea.org.ar