

ÍNDICE DE CONFIANZA DEL EMPRESARIO AGROPECUARIO (ICEA)

Con el soporte
académico de





Índice de confianza del empresario agropecuario CREA (ICEA)

El ICEA comenzó a calcularse en noviembre de 2012. El indicador se construye a partir de las opiniones de los empresarios agropecuarios que integran el Movimiento CREA en relación a la economía nacional, sectorial y al contexto financiero y económico empresarial. La evolución del ICEA a través del tiempo cuantifica la percepción y expectativas de los empresarios del sector agropecuario.

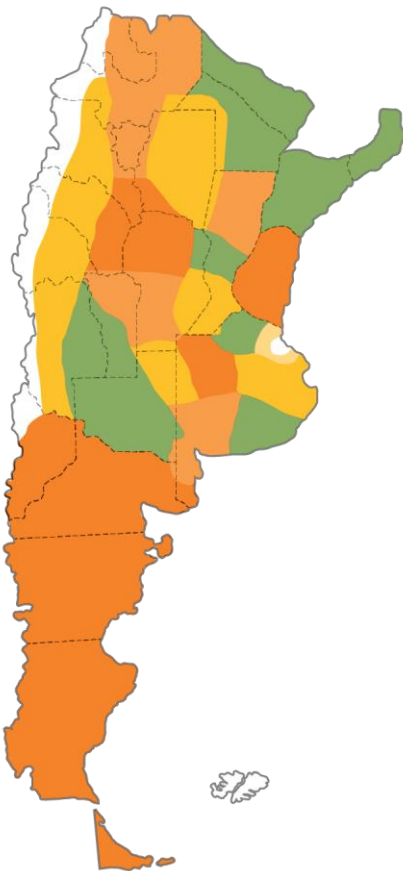

Sobre la construcción del ICEA

- 1 Se construye con las respuestas obtenidas dentro del Sistema de Encuestas Agropecuarias del Movimiento CREA (SEA-CREA), de periodicidad cuatrimestral (marzo, julio y noviembre).
- 2 En el último relevamiento, realizado entre el 7 y 21 de marzo de 2022 se obtuvieron 1.158 respuestas de miembros CREA.
- 3 El cálculo de los índices se basa en la metodología desarrollada por *Michigan University*. Los índices se construyen tomando una muestra aleatoria estadísticamente representativa para el Movimiento CREA, para un nivel de confianza del 99%.
- 4 El Centro de Investigación en Métodos Cuantitativos aplicados a la Economía y la gestión a (CMA-IADCOM) de la Facultad de Ciencias Económicas de la Universidad de Buenos Aires, a través del Programa en Gestión Integral de Riesgos (PROGIRA), nos da soporte en la construcción técnica, validación e investigación de los fundamentos de los índices y la percepción de los productores del sector agropecuario.

ICEA

El ICEA alcanzó 42,6 puntos y se mantuvo relativamente estable respecto a la medición de noviembre debido a que la mejora de las condiciones actuales (4% vs nov-21) fue compensada por una caída en las expectativas (-4,8% vs nov-21).

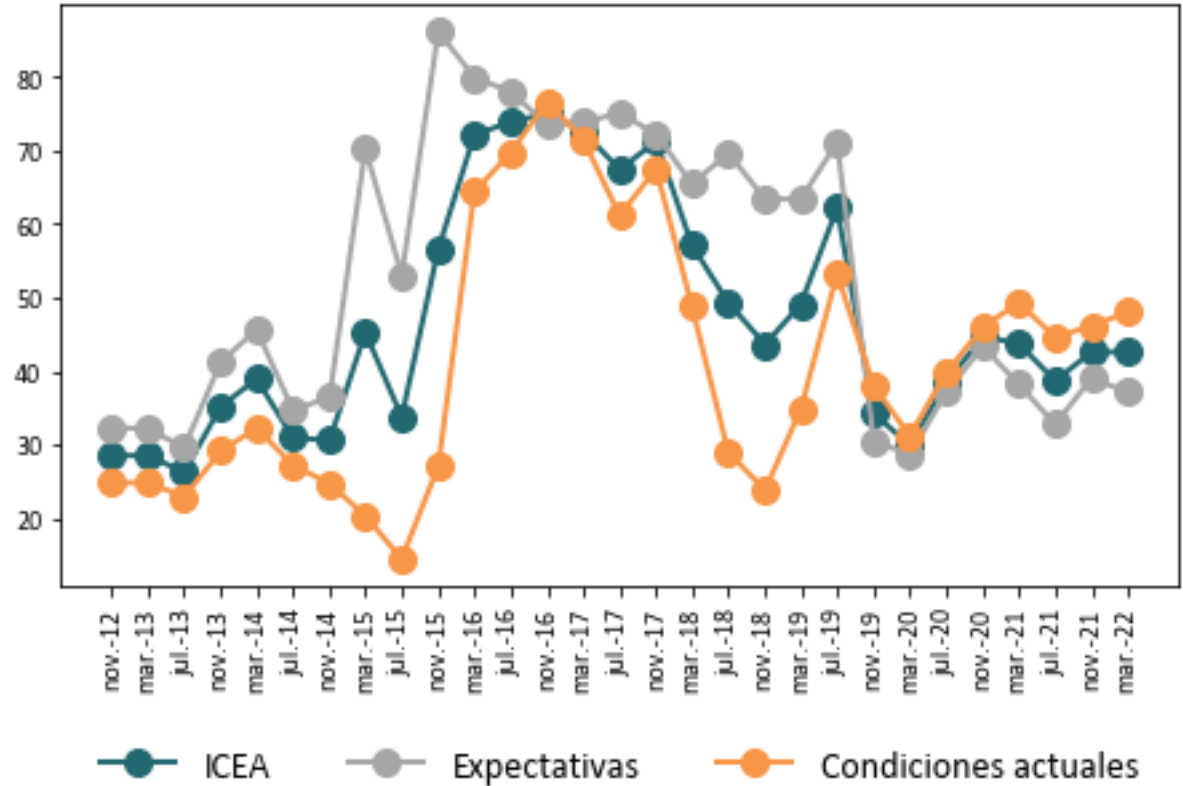

Fuente: SEA-CREA.

ICEA - Subíndices

Desagregando el indicador en sus distintos subíndices, se observa que continuó deteriorándose la evaluación de la situación económica del país en general (-4,4% vs nov-21), a diferencia de la situación de la empresa, la cual presentó una mejoría (1,6% vs nov-21) en un contexto de suba de precios internacionales.

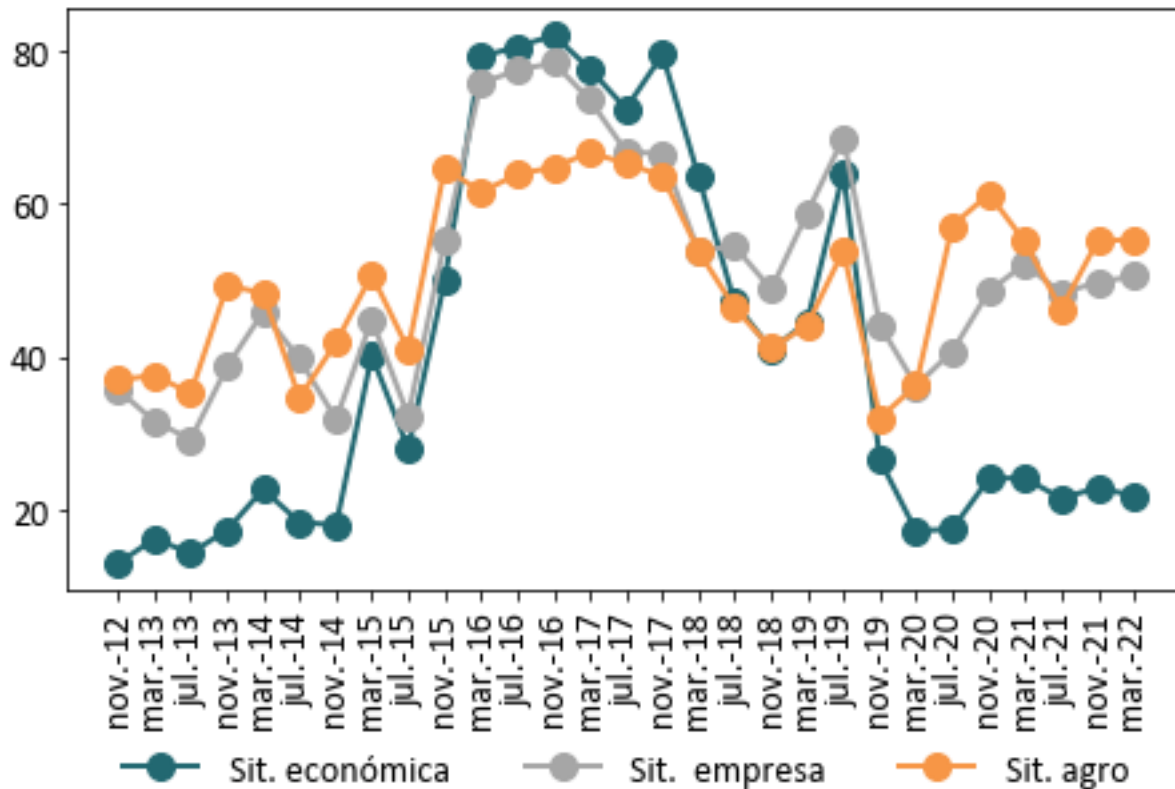

Fuente: SEA-CREA.

ICEA por actividad

El ICEA – Ganadería (43,8) tuvo una mejor performance que su contraparte Agrícola (41,1), e incluso, tuvo un aumento respecto a la medición de nov-21 (+5,8). En ambos casos, se registra una mejora en las condiciones actuales y una caída en las expectativas.

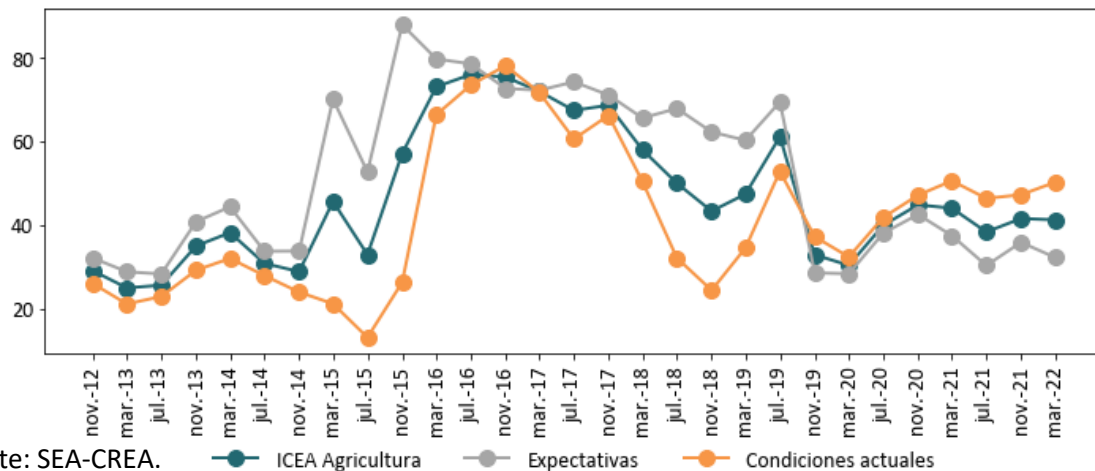
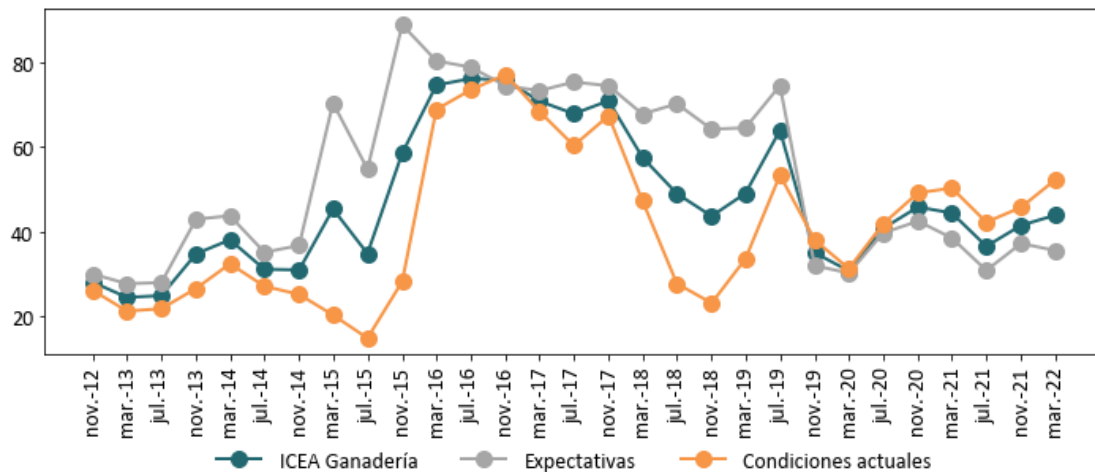

Fuente: SEA-CREA.

ICEA Agricultura Expectativas Condiciones actuales

Resumiendo:

- Los eventos que ocurrieron en los últimos meses, como las elecciones y el acuerdo con el FMI, no logran cambiar la percepción negativa sobre la economía local. El escenario actual de precios podría explicar el repunte de las condiciones actuales, pero no alcanza para mejorar las expectativas.





www.crea.org.ar



[/crea.org](https://www.facebook.com/crea.org)



[/canalcrea](https://www.youtube.com/canalcrea)



[@crea_arg](https://www.instagram.com/crea_arg)



[@crea_arg](https://twitter.com/crea_arg)

Producto desarrollado por el Área de Economía - I+D CREA. Escribinos a: economia@crea.org.ar