

ÍNDICE DE CONFIANZA DEL EMPRESARIO AGROPECUARIO (ICEA)

Con el soporte
académico de





Índice de confianza del empresario agropecuario CREA

Este indicador comenzó a calcularse en noviembre de 2012. Dicho índice se construye a partir de las opiniones de los empresarios agropecuarios que integran el Movimiento CREA en relación a la economía nacional, sectorial y al contexto financiero y económico empresarial. El análisis de la evolución del índice de confianza del empresario agropecuario a través del tiempo cuantifica la percepción y expectativas de los empresario del sector agropecuario.

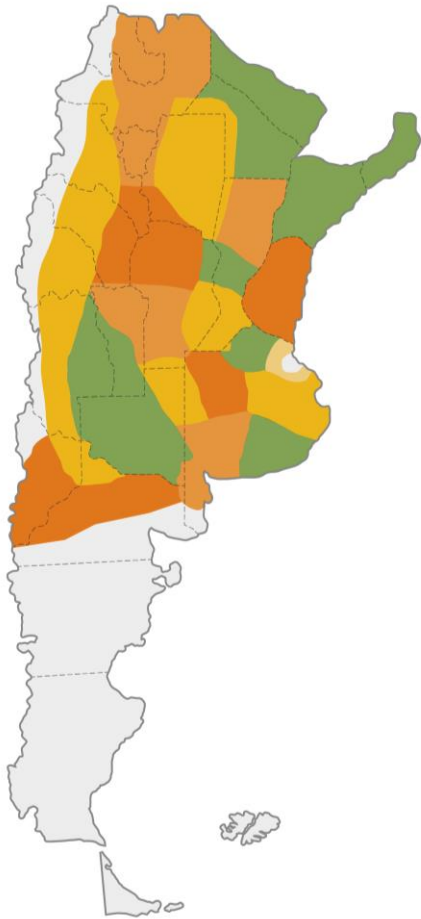

Sobre la construcción del ICEA

- 1 Se construye con las respuestas obtenidas dentro del Sistema de Encuestas Agropecuarias del Movimiento CREA (SEA-CREA), de periodicidad cuatrimestral (marzo, julio y noviembre).
- 2 En el último relevamiento, realizado entre el 1 y el 17 de marzo de 2021 se obtuvieron 1147 respuestas de miembros CREA.
- 3 El cálculo de los índices se basa en la metodología desarrollada por Michigan University. Los índices se construyen tomando una muestra aleatoria estadísticamente representativa para el Movimiento CREA, para un nivel de confianza del 99%.
- 4 El Centro de Investigación en Métodos Cuantitativos aplicados a la Economía y la gestión a (CMA-IADCOM) de la Facultad de Ciencias Económicas de la Universidad de Buenos Aires, a través del Programa en Gestión Integral de Riesgos (PROGIRA), nos da soporte en la construcción técnica, validación e investigación de los fundamentos de los índices y la percepción de los productores del sector agropecuario.

ICEA general

En Marzo de 2021 alcanzó el valor de **43,7**, mostrando una leve reducción respecto a la medición de Noviembre 2020.

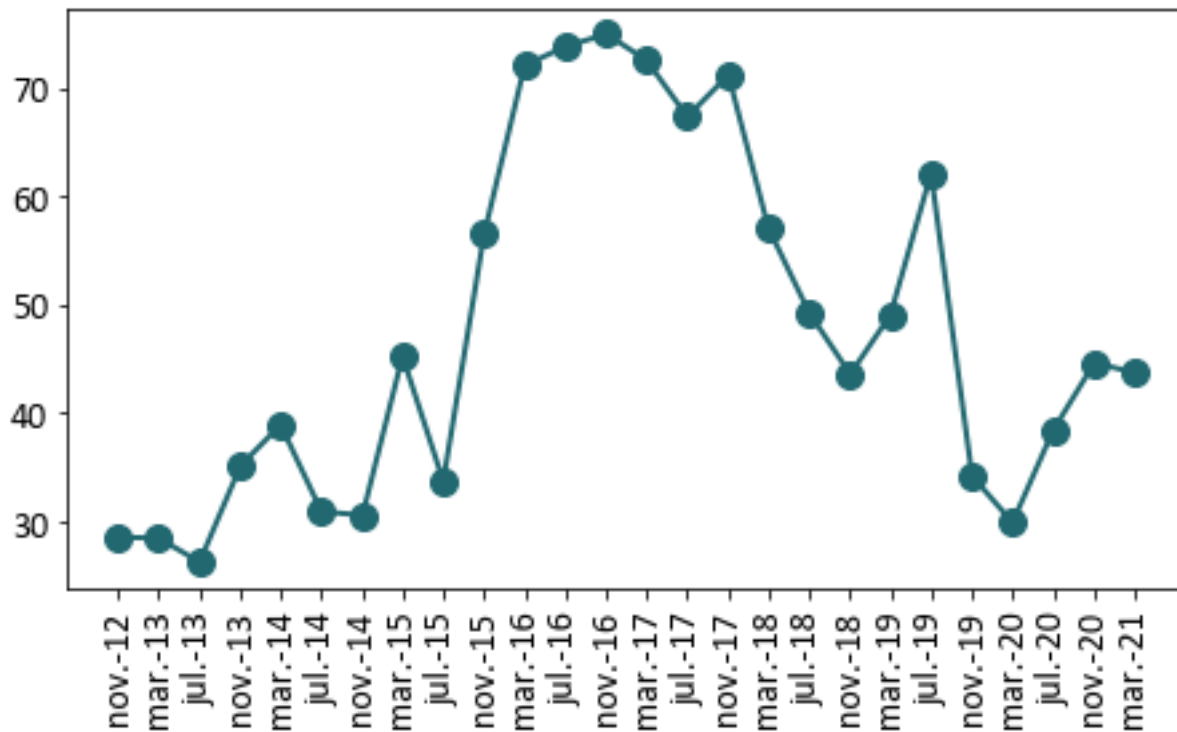

Fuente: SEA-CREA.

Subíndices

El subíndice situación económica del país midió 24,2. El subíndice situación del sector agropecuario alcanzó el valor de 55 y situación de la empresa 52.

Se observa un comportamiento heterogéneo, donde la evaluación de la situación de la empresa mejora y la del agro en general empeora.

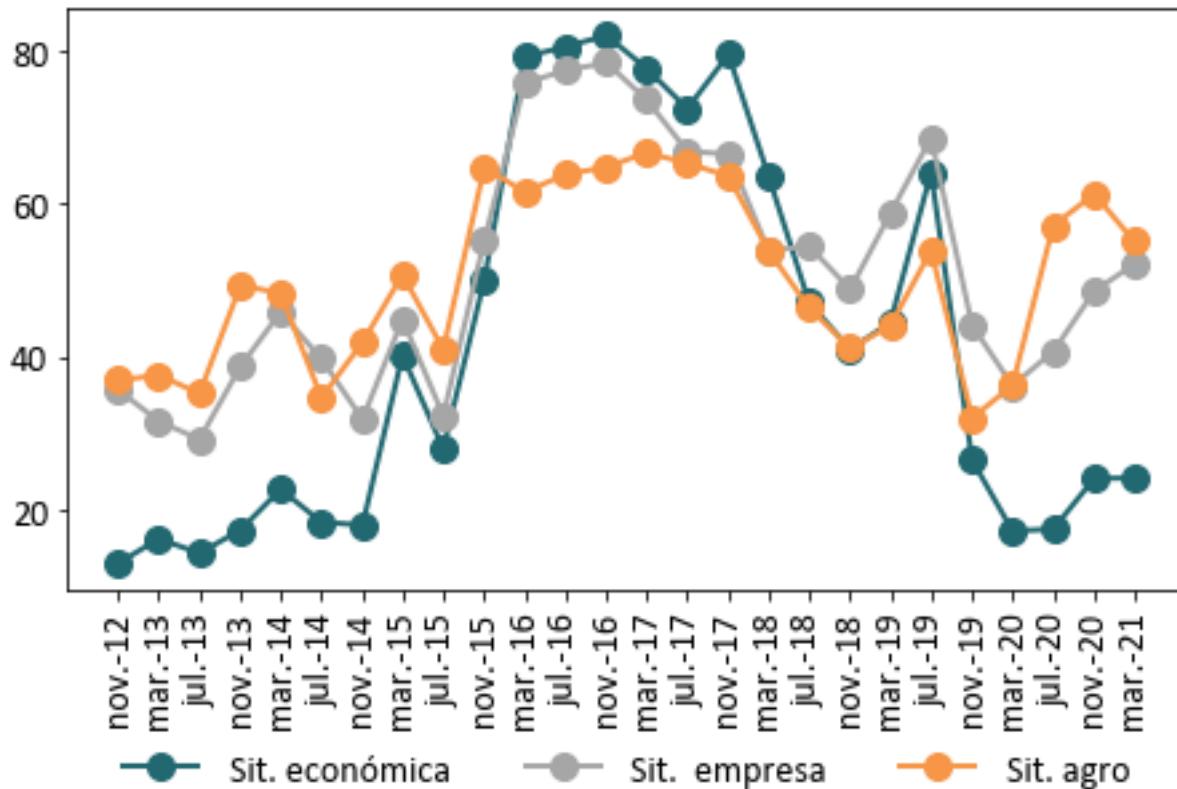

Fuente: SEA-CREA.

ICEA agricultura

Los índices anteriores pueden ser calculados para una actividad específica. El índice que considera sólo empresas que desarrollan la **actividad agrícola fue 44**. El índice se mantuvo estable producto de una mejora en la evaluación de las condiciones actuales que compensó el deterioro de las expectativas a futuro.

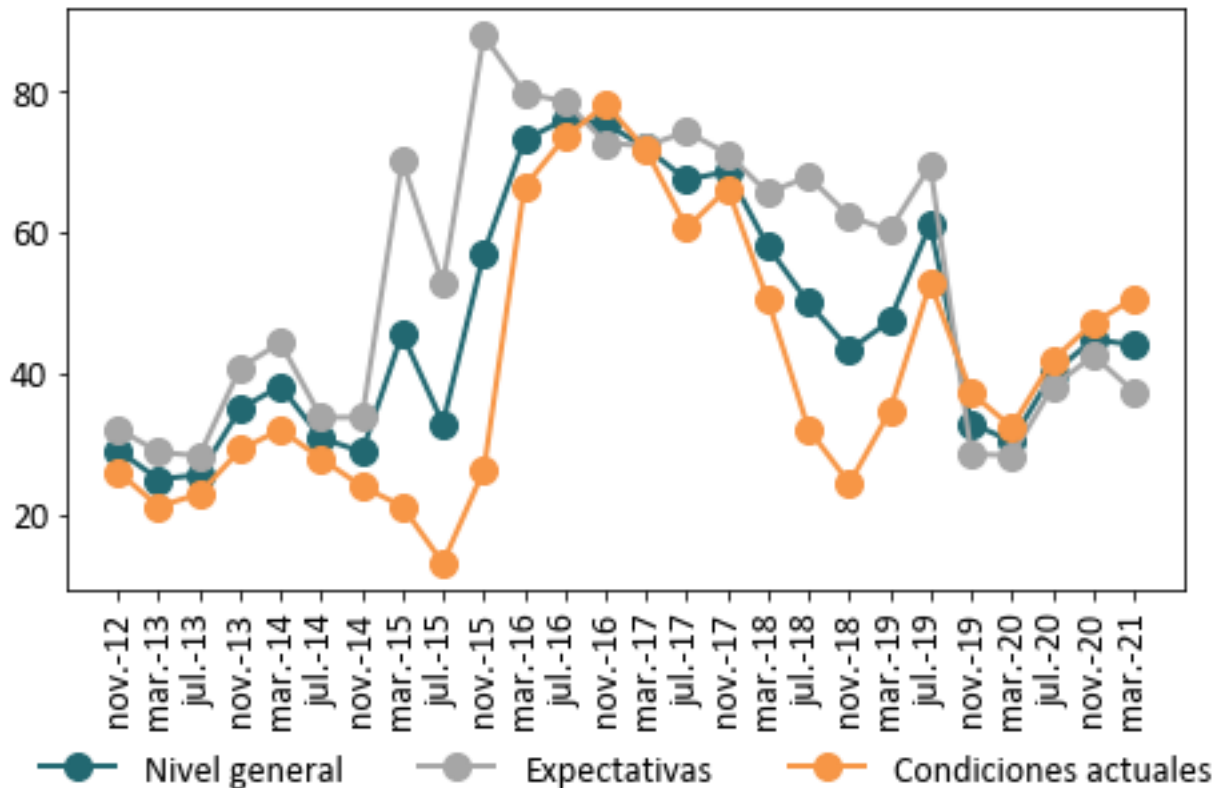

Fuente: SEA-CREA.

ICEA ganadería

El índice que considera sólo empresas que desarrollan la **actividad de ganadería bovina fue 44,4**. La mejora en la evaluación de las condiciones presentes fue de 1,1 puntos frente a una mejora de 3,4 puntos en las empresas agrícolas.

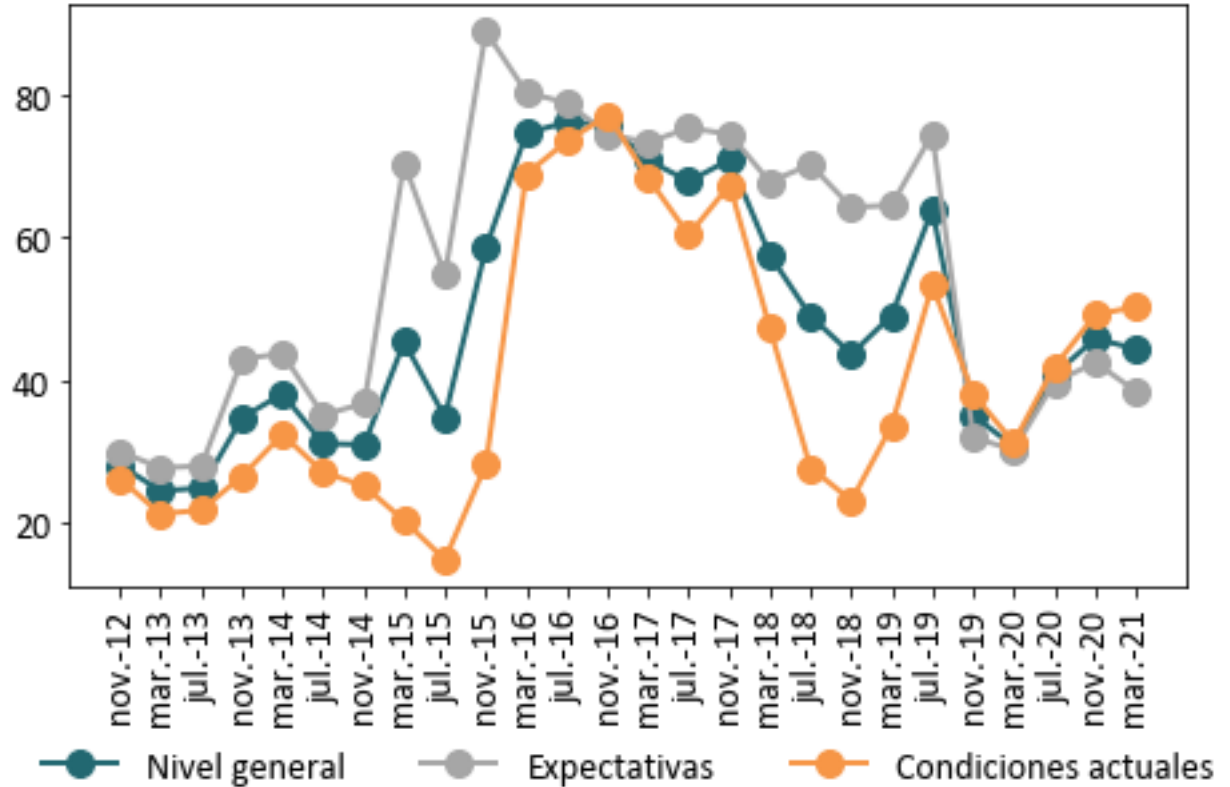

Fuente: SEA-CREA.



Resumen Marzo de 2021

- 1 El índice de confianza del empresario agropecuario CREA alcanzó el valor de **43,7 puntos**, una leve reducción respecto a la medición de noviembre que interrumpe dos mejoras consecutivas.
- 2 A nivel desagregado, el comportamiento es heterogéneo. La evaluación de la **situación de la empresa mejora, la del país permanece estancada y la del agro se deteriora**
- 3 Observando, los índices sectoriales destaca que **el ICEA agricultura y el ICEA ganadería** se encuentran en niveles similares. En cuanto a la evolución, el ICEA agricultura tuvo una mejora mayor en la evaluación de las condiciones presentes que el ICEA ganadería.

Resumiendo:

Los resultados antes desarrollados muestran que la confianza de los empresarios CREA tuvo una leve reducción en el marco de la continuidad de la pandemia y el aumento de los precios internacionales. Se observa una mejora en la situación presente, pero el deterioro de las expectativas probablemente indica que no se espera que la coyuntura se mantenga a futuro.





www.crea.org.ar



[/crea.org](https://www.facebook.com/crea.org)



[/canalcrea](https://www.youtube.com/canalcrea)



[@crea_arg](https://www.instagram.com/crea_arg)



[@crea_arg](https://twitter.com/crea_arg)

Producto desarrollado por el Área de Economía - I+D CREA. Escribinos a: economia@crea.org.ar