

ÍNDICE DE CONFIANZA DEL EMPRESARIO AGROPECUARIO (ICEA)

Con el soporte
académico de





Índice de confianza del empresario agropecuario CREA

Este indicador comenzó a calcularse en noviembre de 2012. Dicho índice se construye a partir de las opiniones de los empresarios agropecuarios que integran el Movimiento CREA en relación a la economía nacional, sectorial y al contexto financiero y económico empresarial. El análisis de la evolución del índice de confianza del empresario agropecuario a través del tiempo cuantifica la percepción y expectativas de los empresario del sector agropecuario.

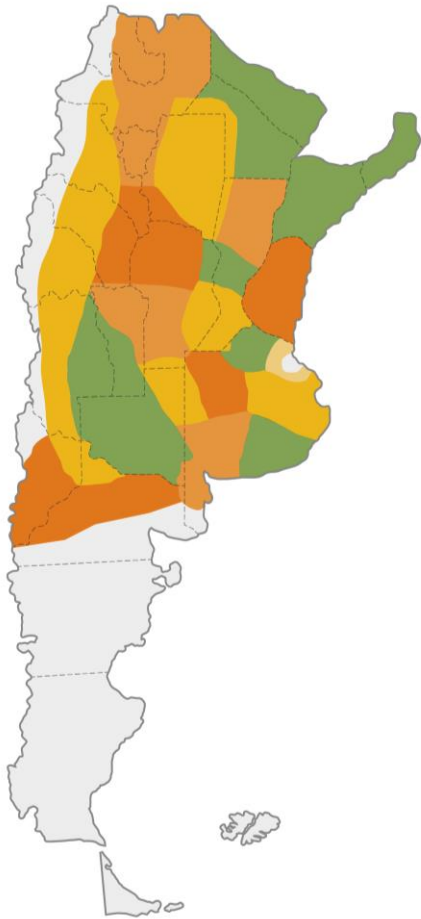

Sobre la construcción del ICEA

- 1 Se construye con las respuestas obtenidas dentro del Sistema de Encuestas Agropecuarias del Movimiento CREA (SEA-CREA), de periodicidad cuatrimestral (marzo, julio y noviembre).
- 2 En el último relevamiento, realizado entre el 1 y el 20 de julio de 2020 se obtuvieron 1181 respuestas de miembros CREA.
- 3 El cálculo de los índices se basan en la metodología desarrollada por Michigan University. Los índices se construyen tomando una muestra aleatoria estadísticamente representativa para el Movimiento CREA, para un nivel de confianza del 99%.
- 4 El Centro de Investigación en Métodos Cuantitativos aplicados a la Economía y la gestión a (CMA-IADCOM) de la Facultad de Ciencias Económicas de la Universidad de Buenos Aires, a través del Programa en Gestión Integral de Riesgos (PROGIRA), nos da soporte en la construcción técnica, validación e investigación de los fundamentos de los índices y la percepción de los productores del sector agropecuario.

ICEA general

Julio de 2020 alcanzó el valor de **38,4**, una recuperación de **8,5** puntos versus los valores de marzo, que habían estado entre los mas bajos de la serie.

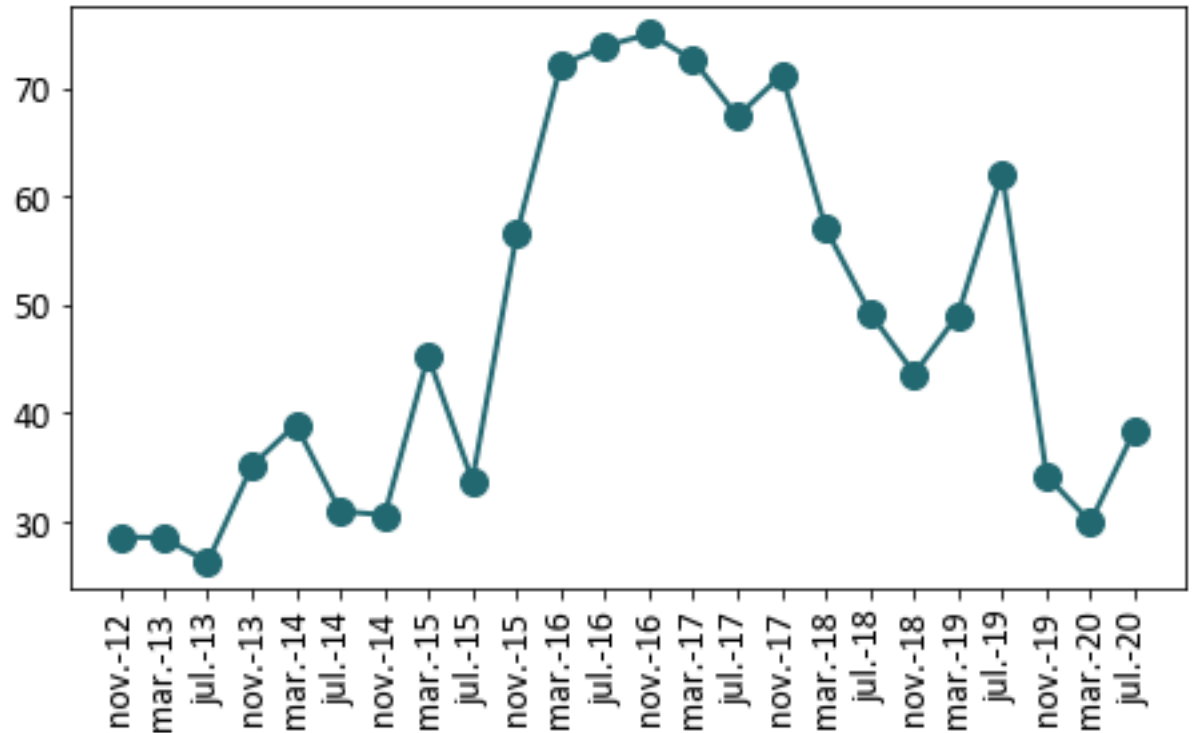

Fuente: SEA-CREA.

Subíndices

El subíndice situación económica del país midió 17,5. El subíndice situación del sector agropecuario alcanzó el valor de 57,1 y situación de la empresa 40,7.

La recuperación del índice se explica mayormente por la mejora en la evaluación de la **situación del sector agropecuario.**

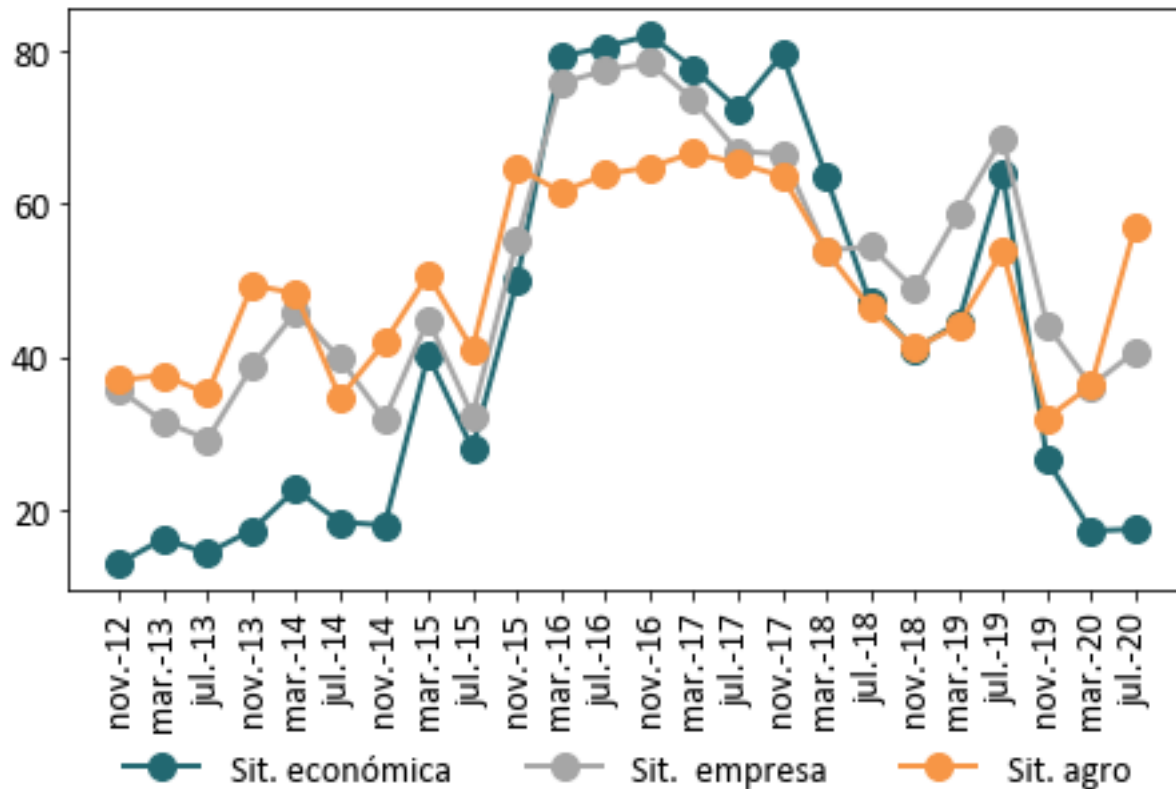

Fuente: SEA-CREA.

ICEA agricultura

Los índices anteriores pueden ser calculados para una actividad específica. El índice que considera sólo empresas que desarrollan la **actividad agrícola fue 39,9**. Por otra parte, es el tercer relevamiento consecutivo en el cual **las condiciones presentes se evalúan más favorablemente que las expectativas**, situación que nunca había ocurrido con anterioridad.

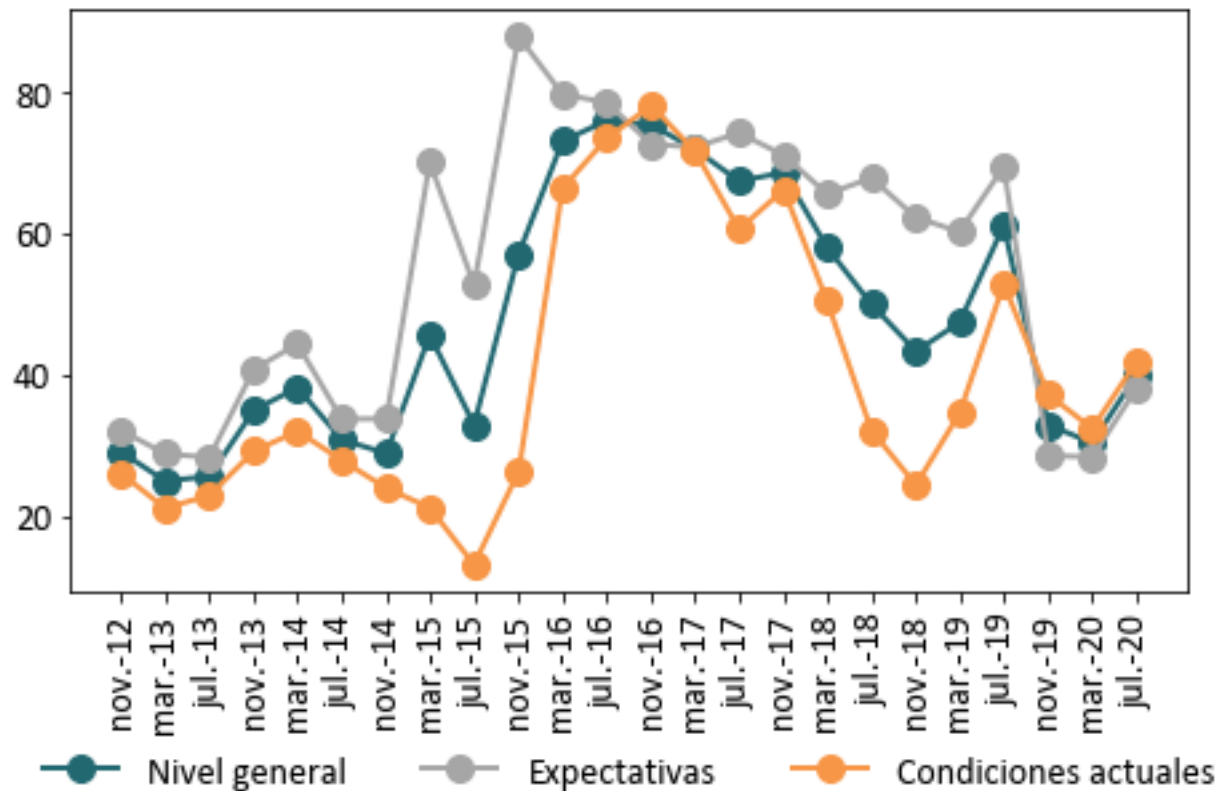

Fuente: SEA-CREA.

ICEA ganadería

El índice que considera sólo empresas que desarrollan la **actividad de ganadería bovina** fue **40,8** marcando un **incremento de 10 puntos respecto a la medición de marzo**. De esta manera, desde julio de 2018, el ICEA ganadería registra mayores valores que el ICEA agricultura.

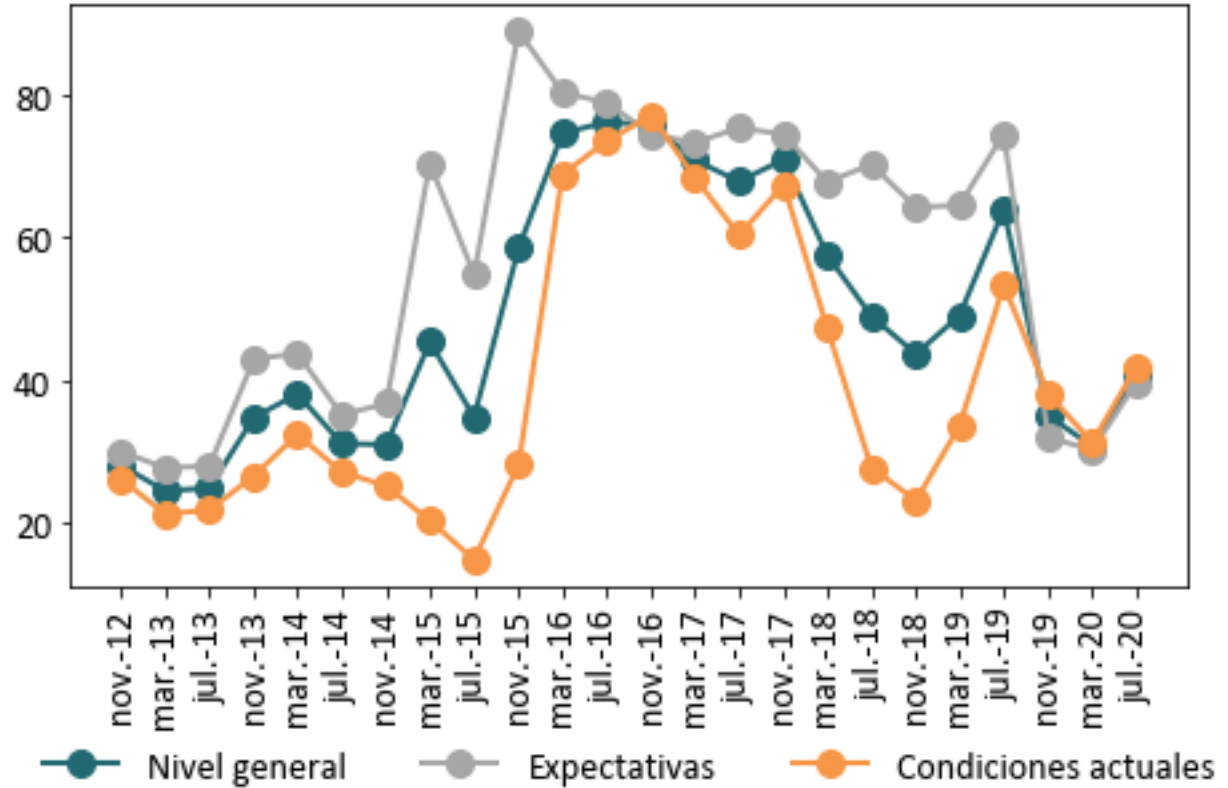

Fuente: SEA-CREA.



Resumen Julio de 2020

- 1 El índice de confianza del empresario agropecuario CREA **alcanzó el valor de 38,4 puntos**, marcando una recuperación de 8,5 puntos respecto a los bajos valores alcanzados en marzo.
- 2 A nivel desagregado, la mejora del índice se explica principalmente por la evaluación de la **situación del agro**, mientras que la situación de la empresa se recupera en menor medida y la de la economía en general permanece estancada.
- 3 Por otra parte, los índices sectoriales muestran una recuperación similar **de 9,5 puntos para el ICEA agricultura y 10 puntos para el ICEA ganadería**. Por sexto relevamiento consecutivo, el ICEA ganadería muestra valores más elevados que el ICEA agricultura.

Resumiendo:

Los resultados antes desarrollados muestran que la confianza de los empresarios CREA tuvo una recuperación relativa respecto a los bajos valores de marzo. Ello se debe a la evaluación del contexto sectorial, teniendo en cuenta que la percepción de la situación económica general no observó mejoras.





www.crea.org.ar



[/crea.org](https://www.facebook.com/crea.org)



[/canalcrea](https://www.youtube.com/canalcrea)



[@crea_arg](https://www.instagram.com/crea_arg)



[@crea_arg](https://twitter.com/crea_arg)

Producto desarrollado por el Área de Economía - I+D CREA. Escribinos a: economia@crea.org.ar